

Judi 4 juillet 2019

Promotion de l'if en forêt

Arrondissement forestier de Boudry (NE) et Arrondissement forestier 7 (VD)

Animation : Pascal Junod, ing. forestier de l'arrdt. de Boudry ; Martial de Montmollin, inspecteur des forêts des 7^e et 10^e arrdt. Marc Robert, garde-forestier, communes de Boudry et Cortaillod ; Patrick Ginggen et Léo Chapuisod, gardes-forestiers, commune de La Grande Béroche ; Christoph Junod, garde-forestier, triage 74, Pierre-Yves Masson garde-forestier, triage 73

Programme	
08h30	Rendez-vous au Centre forestier de la Montagne de Boudry (2'552'460/1'200'670, www.montagne-de-boudry.ch/index.php), café, croissant
08h30-08h45	Exposé introductif : atous et défis de l'if en forêt [P. Junod]
08h45-09h10 09h10-09h40 09h40-10h25	Boudry, division 13 : massif riche en ifs (214 ifs inventoriés sur 7 ha), martelage en faveur des ifs [M. Robert] Cortaillod, division 1 : rajeunissement naturel d'if protégé par un petit enclos depuis 2008 [M. Robert] Bevaix, division 15 : rajeunissement naturel d'if protégé par un petit enclos depuis 2008 [L. Chapuisod]
10h30-10h45	Déplacement
10h45-11h45	Montalchez, div. 5 : rajeunissement naturel d'if à 1'000 m d'altitude (3 enclos installés en 2008) [P. Ginggen]
11h45-12h00	Déplacement
12h00-13h30	<i>Repas aux Petites Fauconnières (032 863 31 22)</i>
13h30-13h50	Déplacement jusqu'au Bois de Seyte
13h50-16h00	Balade à travers le Bois de Seyte (VD) puis dans le vallon de La Vaux (NE) Visite du Crêt aux ifs , patrimoine forestier exceptionnellement original [M. de Montmollin + Ch. Junod] Vaumarcus, divisions 3 et 4 : enclos de promotion de l'if [P. Ginggen] Salut au Grand if de Vaumarcus (DHP 70 cm) [P. Junod]
16h00	Verre de l'amitié et synthèse finale au Château de Vaumarcus

Contexte : En Suisse, l'if est principalement répandu dans la région nord-est et dans le Jura où il s'élève jusqu'à 1'400 m d'altitude. Selon l'inventaire forestier national (IFN) cette essence constitue seulement le **0.05% du matériel sur pied total en Suisse** (Brassel & Brändli 1999). Sa rareté s'explique par une exploitation intensive durant tout le Moyen-Âge ainsi que, depuis l'après-guerre, par l'abrutissement causé par les ongulés sauvages

Objectif : Le **but du cours** est de rappeler brièvement les atouts et les faiblesses de l'if, puis de partir à la découverte de nombreux essais de terrain visant à sa promotion, à cheval entre les canton de Neuchâtel et de Vaud

Equipement : Habits adaptés aux conditions météo



Ifs d'une valeur moyenne de CHF 700.-/m³



Jeune if victime d'abrutissement quasi létal



Plan de situation :

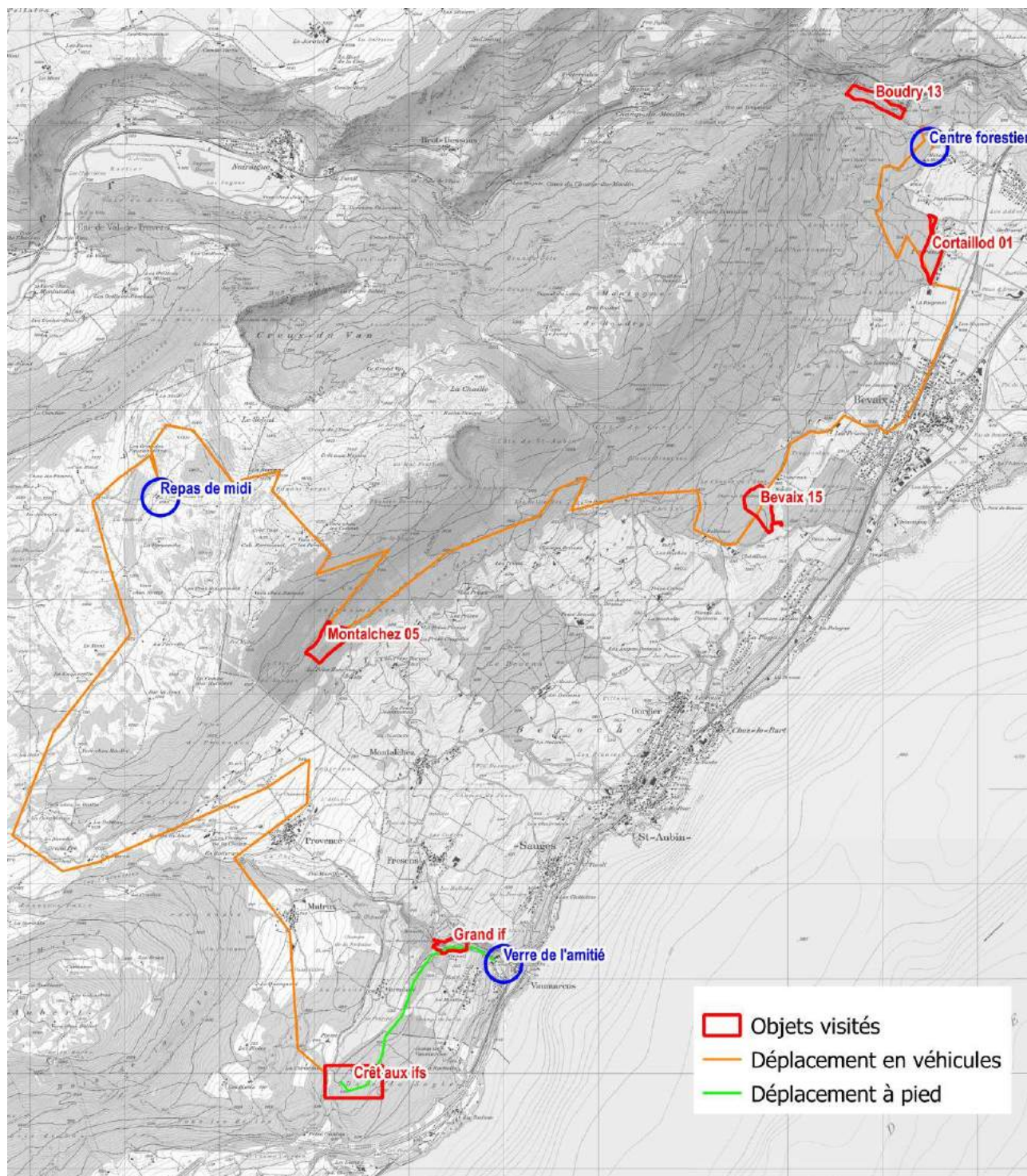

Délai d'inscription : **20 juin 2019**

→ Inscription au moyen du formulaire ad hoc.

pour ceux qui se déplacent en transp. publics

→ arrivée vers 8h à la gare Neuchâtel , puis minibus CEFOR
dép. de Fribourg à 6h42
dép. d'Yverdon à 7h39
dép. de Nyon à 6h35
dép de Bienne à 7h45

für diejenigen, die mit ÖV reisen

→ Ankunft Bhf NE etwa um 08h , dann Minibus
von Zürich Abfahrt Hbf um 6h03
von Olten Abf. um 7h03
von Bern Abf um 7h45
von Basel Abf. um 6h31

Cours de formation continue du 4 juillet 2019 – inscription
Weiterbildungskurs am 4. Juli 2019 – Anmeldung

Le cours se déroulera à partir du Centre forestier de la Montagne de Boudry
(2'552'460/1'200'670, www.montagne-de-boudry.ch/index.php), voir plan dans le programme
Der Kurs startet im Forstzentrum der Montagne de Boudry statt
(2'552'460/1'200'670, www.montagne-de-boudry.ch/index.php)

Finance d'inscription unique avec repas de midi pour les membres de la CPP et du réseau:
Einschreibegebühr für alle Teilnehmer (APW, Netzwerk): **CHF 130.-**

Délai d'inscription / Anmeldefrist : 20 juin 2019 / 20. Juni 2019

Lieu / Ort	Région Boudry-Bevaix-Vaumarcus première chaîne du Jura sur NE et VD animation : Pascal Junod (NE) et Martial de Montmollin (VD) et leur équipe <i>Region Boudry-Bevaix-Vaumarcus, erste Jurakette NE und VD</i> Leitung : Pascal Junod (NE) et Martial de Montmollin (VD) und ihre Förster
Thème	Rappel des atouts et faiblesses de l'essence « IF » ; découverte d'essais visant sa promotion et sa conservation à cheval entre les cantons de NE et VD
Thema	<i>Stärken und Schwächen der „Baumart „Eibe“; Beobachtung verschiedener Versuche zur Förderung und Erhaltung der Eibe in den Kantonen NE und VD</i>

Rendez-vous le jeudi 4 juillet 2019 à 8h30 au centre forestier de la Mt de Boudry (voir plan)
Treffpunkt am Donnerstag 4. Juli um 8h30 im Forstzentrum Mt Boudry (siehe Plan)

Talon d'inscription / Anmeldeformular

Nom et prénom	Namen + Vornamen
Adresse avec NP localité	Adresse mit Postleitzahl
e-mail	e-mail
Tél ou Fax	Tel. oder Fax
Natel	Natel

Accès cours	<input type="checkbox"/>	En voitures privées, regroupés jusqu'au Centre forestier Montagne Boudry (voir plan)
	<input type="checkbox"/>	En transp. public → gare de Neuchâtel 08h01, puis minibus CEFOR devant gare (S-E)
Anreise	<input type="checkbox"/>	Mit Privatautos : Treffpunkt Forstzentrum Montagne de Boudry (→Plan im Programm)
	<input type="checkbox"/>	Mit ÖV Bahnhof Neuchâtel um 08h01, dann Minibusse vor Bahnhof (S-Osten)

À retourner à : par poste : CEFOR-Lyss, Case postale 252, 3250 Lyss, à l'att. de Cécile Krumm
Zurück an par fax : CEFOR-Lyss 032 / 387 49 30
par courriel / mit e-mail : krumm@cefor.ch ou/oder catmayland@bluewin.ch

pour plus d'informations → voir programme du jour für mehr Informationen siehe Tagesprogramm