

**Donnerstag den 4. Juli 2019** **Förderung der EIBE im Wald** Forstkreis Boudry (NE) und Forstkreis Nr. 7 (VD)

Leitung : Pascal Junod, Forst.Ing. Kreis Boudry ; Martial de Montmollin, Oberförster der Kreise Nr. 7 und 10.  
Marc Robert, Förster Gemeinden Boudry und Cortaillod ; Patrick Ginggen und Léo Chapuisod, Förster der Gemeinde „La Grande Béroche“ ; Christoph Junod, Förster Revier 74 (VD), Pierre-Yves Masson Förster Revier 73 (VD)

Programm	
08h30	Treffpunkt im <b>Forstzentrum de la Montagne de Boudry</b> (2'552'460/1'200'670, <a href="http://www.montagne-de-boudry.ch/index.php">www.montagne-de-boudry.ch/index.php</a> ), Kaffe - Weggli
08h30-08h45	Einführungsreferat : <b>Trümpfe und Herausforderungen der EIBE im Wald</b> [P. Junod]
08h45-09h10	Boudry, Abteilung 13 : eibenreicher Bestand (214 Eiben auf 7ha aufgenommen), Durchforstung zugunsten der Eibe [M. Robert]
09h10-09h40	Cortaillod, Abt. 1 : Naturverjüngung Eibe, seit 2008 durch einen Hag geschützt [M. Robert]
09h40-10h25	Bevaix, Abt. 15 : Naturverjüngung Eibe seit 2008 durch einen kleinen Hag geschützt [L. Chapuisod]
10h30-10h45	Verschiebung
10h45-11h45	Montalchez, Abt.. 5 : Naturverjüngung Eibe auf 1'000 m Höhe (3 Zäune seit 2008) [P. Ginggen]
11h45-12h00	Verschiebung
12h00-13h30	Mittagessen im Restaurant « aux Petites Fauconnières » (032 863 31 22 )
13h30-13h50	Verschiebung bis zum « Bois de Seyte »
13h50-16h00 ca 2 Std zu Fuss	Spaziergang, gut 2 Strunden zu Fuss durch dien Wald « Bois de Seyte (VD) » dann zum Tälchen « Vallon de La Vaux“ (NE) Begehung des « <b>Crêt aux ifs</b> », höchst interessante Bestände in ihrer Zusammensetzung [M. de Montmollin + Ch. Junod] Vaumarcus, Abt. Nr. 3 und 4 : kleine abgezüante Areale zur Förderung der Eibe [P. Ginggen] Besuch der hervorragenden „ <b>Grand if de Vaumarcus</b> “ (BHD 70 cm) [P. Junod]
16h00	Synthese und Abschiedstrunk im Schloss Vaumarcus

Umfeld : In der Schweiz ist die Eibe vorwiegend in der Region Nord-Osten und im Jura vertreten, wo sie bis 1'400m Höhe gedeiht. Laut Landesforstinventar (LFI) verzeichnet diese Baumart bloss **0.05% des gesamten Stehendvorrates der Schweiz** (Brassel & Brändli 1999). Diese Seltenheit lässt sich aus der Übernutzung der Eibe im Mittelalter (Bogenherstellung) sowie seit dem letzten Krieg wegen dem Wildverbiss ableiten

Ziel : Es geht uns in diesem Fortbildungskurs, kurz die **Stärken und Schwächen der Eibe** darzustellen. Dann wollen wir in der Begehung die vielen Versuchsanlagen zur Förderung der Eibe in den angrenzenden Kantonen VD und NE entdecken

Ausrüstung : Wanderschuhe und der Witterung angepasste Bekleidung



Eiben mit einem Mittelpreis von CHF 700.-/m<sup>3</sup>



Junge fast zu Tode abgeästete Eibe



## Plan de situation :

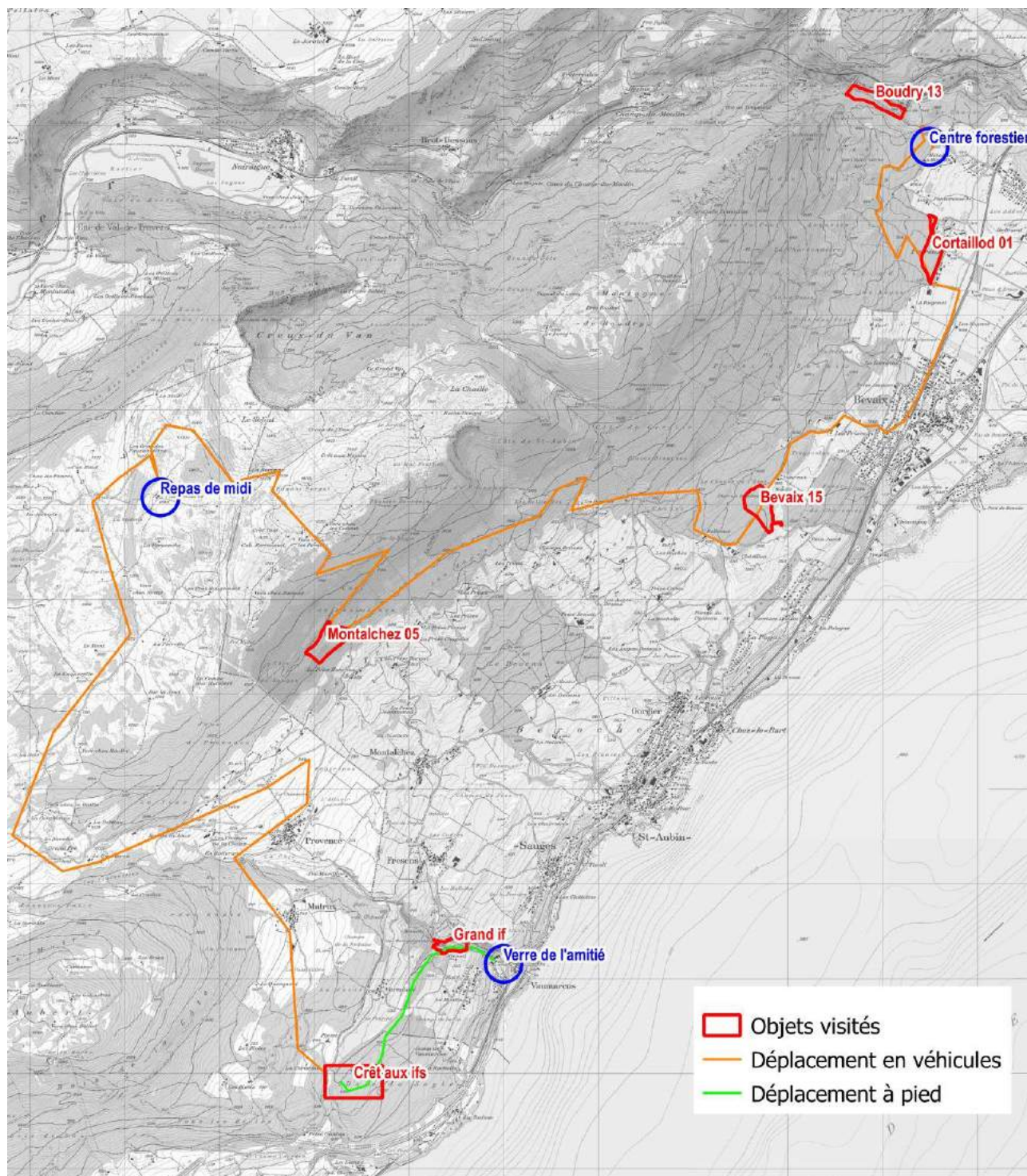

Délai d'inscription : **20 juin 2019**

→ Inscription par courriel auprès de :

**À retourner à** : par poste : CEFOR-Lyss, Case postale 252, 3250 Lyss, à l'att. de Cécile Krumm

**Zurück an** par fax : CEFOR-Lyss 032 / 387 49 30

par courriel / mit e-mail : [krumm@cefor.ch](mailto:krumm@cefor.ch) ou/oder [catmayland@bluewin.ch](mailto:catmayland@bluewin.ch)

### **pour ceux qui se déplacent en transp. publics**

→ arrivée vers 8h à la gare Neuchâtel , puis minibus CEFOR →

dép. de Fribourg à 6h42	Ankunft Bhf NE etwa um 08h , dann Minibus
dép. d'Yverdon à 7h39	von Zürich Abfahrt Hbf um 6h03
dép. de Nyon à 6h35	von Olten Abf. um 7h03
dép de Bienne à 7h45	von Bern Abf um 7h45
	von Basel Abf. um 6h31

### **für diejenigen, die mit ÖV reisen**

**Cours de formation continue du 4 juillet 2019 – inscription**  
**Weiterbildungskurs am 4. Juli 2019 – Anmeldung**

Le cours se déroulera à partir du Centre forestier de la Montagne de Boudry  
(2'552'460/1'200'670, [www.montagne-de-boudry.ch/index.php](http://www.montagne-de-boudry.ch/index.php)), voir plan dans le programme  
Der Kurs startet im Forstzentrum der Montagne de Boudry statt  
(2'552'460/1'200'670, [www.montagne-de-boudry.ch/index.php](http://www.montagne-de-boudry.ch/index.php))

Finance d'inscription unique avec repas de midi pour les membres de la CPP et du réseau:  
Einschreibegebühr für alle Teilnehmer (APW, Netzwerk): **CHF 130.-**

**Délai d'inscription / Anmeldefrist :** 20 juin 2019 / 20. Juni 2019

<b>Lieu / Ort</b>	Région Boudry-Bevaix-Vaumarcus première chaîne du Jura sur NE et VD animation : Pascal Junod (NE) et Martial de Montmollin (VD) et leur équipe <i>Region Boudry-Bevaix-Vaumarcus, erste Jurakette NE und VD</i> Leitung : Pascal Junod (NE) et Martial de Montmollin (VD) und ihre Förster
<b>Thème</b>	Rappel des atouts et faiblesses de l'essence « IF » ; découverte d'essais visant sa promotion et sa conservation à cheval entre les cantons de NE et VD
<b>Thema</b>	<i>Stärken und Schwächen der „Baumart „Eibe“; Beobachtung verschiedener Versuche zur Förderung und Erhaltung der Eibe in den Kantonen NE und VD</i>

**Rendez-vous le jeudi 4 juillet 2019 à 8h30 au centre forestier de la Mt de Boudry (voir plan)**  
**Treffpunkt am Donnerstag 4. Juli um 8h30 im Forstzentrum Mt Boudry (siehe Plan)**

Talon d'inscription / Anmeldeformular

Nom et prénom .....	Namen + Vornamen
Adresse avec NP localité .....	Adresse mit Postleitzahl
e-mail .....	e-mail
Tél ou Fax .....	Tel. oder Fax
Natel .....	Natel

Accès cours	<input type="checkbox"/>	En voitures privées, regroupés jusqu'au Centre forestier Montagne Boudry (voir plan)
	<input type="checkbox"/>	En transp. public → gare de Neuchâtel 08h01, puis minibus CEFOR devant gare (S-E)
Anreise	<input type="checkbox"/>	Mit Privatautos : Treffpunkt Forstzentrum Montagne de Boudry (→Plan im Programm)
	<input type="checkbox"/>	Mit ÖV Bahnhof Neuchâtel um 08h01, dann Minibusse vor Bahnhof (S-Osten)

**À retourner à :** par poste : CEFOR-Lyss, Case postale 252, 3250 Lyss, à l'att. de Cécile Krumm  
Zurück an par fax : CEFOR-Lyss 032 / 387 49 30  
par courriel / mit e-mail : [krumm@cefor.ch](mailto:krumm@cefor.ch) ou/oder [catmayland@bluewin.ch](mailto:catmayland@bluewin.ch)

pour plus d'informations → voir programme du jour für mehr Informationen siehe Tagesprogramm